

EL APARATO RESPIRATORIO

El **ASMA** es una enfermedad común. Algunos amigos míos tienen asma. Les cuesta trabajo respirar, tosen y pueden hacer un agudo silbido cuando respiran.

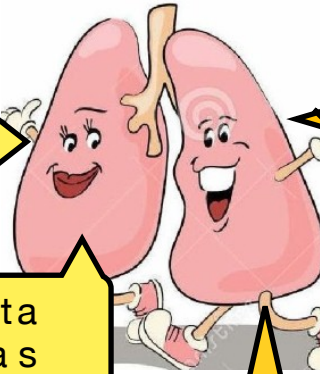

Y... eso del ASMA...

Lo he entendido, pero... me has dejado preocupado con tu explicación.

Bronquiolos



Con asma



Sin asma

Verás... resulta que las vías respiratorias se estrechan y se hinchan, de ese modo pasa menos aire del que necesitamos... y esa es la razón por la que respiramos con dificultad. Fíjate en el dibujo.

Pues... mi prima que hace yoga... algunas veces respira tan flojo que casi no la oigo. ¿Será que tiene asma también?



No debes preocuparte. Existen tratamientos médicos para que las personas con asma puedan vivir y disfrutar de la vida con normalidad.

Lo de la respiración de tu prima... a mí me parece que lo que le ocurrió es que se quedó "frita".

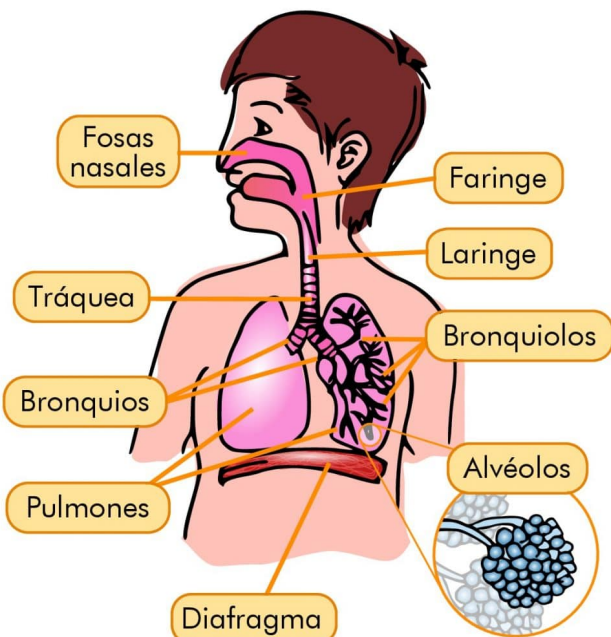

¡Hola, chavales! Soy un átomo de oxígeno. Me he perdido entre otros átomos de nitrógeno y de carbono. ¿Podéis ayudarme?

Yo iba camino de los alvéolos pulmonares... pero no conozco la ruta. Otro átomo mayor que yo me dijo que buscara la nariz y luego siguiera adelante.

¿Qué órganos debo atravesar para llegar a mi destino?